表面温度を瞬時に計測
AI顔認証による人の管理も可能！

体温計測＆顔認証 AIカメラ

置き設置

スタンド設置

常設設置

- AI 顔認証
- マスクをした状態でも認識
- 発熱者を即座に検知
  ※体温測定のみの使用も可能
- 誤差±0.3℃の高精度
- 専用スタンドで設置も簡単
  ※専用スタンドは別売です
- 入退ゲートなどとの連携も可能
  ※別途費用がかかります

設置場所例

入口に設置して、体温測定や顔認証で入退管理にも活用できます。従業員や会員様の管理ツールにもオススメ。

オフィスや病院、小売店など従業員、学校や塾の生徒、フィットネスジムや美容室、ヘアサロンなど、会員制のお客様など登録して、利用者に安心して施設を利用してもらう手段として最適です。

オフィス

フィットネスジム

病院・クリニック

学校・学習塾・幼稚園

工場・物流倉庫

空港

特　徴

体温測定

ドイツ製イメージセンサーで温度測定誤差±0.3℃の高精度検知非接触でウィルス感染リスクを軽減します。

AI（人工知能）により、温度測定誤差は±0.3℃と高い精度での体温測定ができます。また、あらかじめ設定した以上の温度を検知した場合には、対象者に接触する事なく瞬時に画像アラートで即座に通知し、検査する側の感染リスクを抑えることに貢献できます。病院や公共施設、ホテル、オフィスなど、多くの人が集まる場所の入口で体温測定としてオススメです。

※表面温度分布を測定する機器ですが、体温計等の医療機器ではありません

※体温測定のみの使用もできます

顔認証

AI 顔認証システム搭載顔認証とID管理で顧客情報を管理入退ゲートなどとの連携も可能

顔認証とIDで管理することで、従業員の顔を社員証として活用でき、勤怠管理や特定のエリアへの入室を管理する際、今までの社員証での管理で発生していた本人のなりすましや代理チェックインアウトを防ぎ、セキュリティーと勤怠管理情報の安全な運用が可能になります。また、発熱者の早期発見することで、集団ウィルス感染のリスクを抑えることに貢献できます。

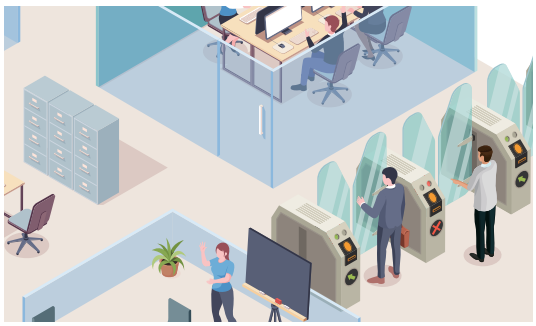

体温測定と顔認証の仕組み

＜体温測定＞ 不特定多数の検温が可能

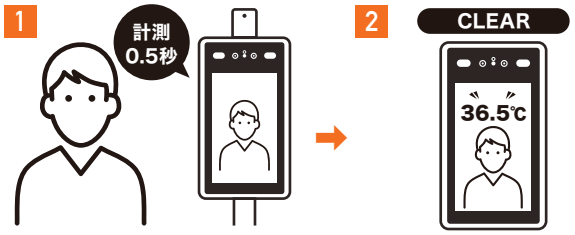

目の位置から推定されるおでこ部分の表面温度を測定

測定結果を画面で表示
体温測定のみの使用可能

＜顔認証＞ 登録者の顔を自動で分析&判別

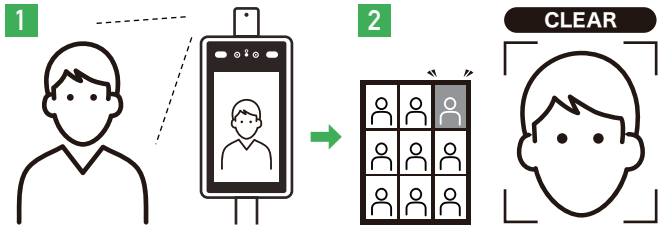

顔認証システムを使って、顔の特定の場所を認識

データベースの中からAIで顔を分析し登録者を判別

仕　様

本　体

製品名	体温計測 & 顔認証 AI カメラ
メモリ	16GB 内蔵メモリ
SD カード	128GB まで対応
測定距離	0.5～2m
測定誤差	±0.3℃
顔認証認識時間	0.5 秒
温度認識時間	0.3 秒
測定温度範囲	30～45℃
参考価格	278,000 円（税抜）

※製品についてのご質問は、営業担当までお気軽にお問い合わせ下さい。

専用
オプション
（別売）

（D260mm）
卓上スタンド

（H1100 × W108mm）
スタンド

新型コロナウィルスや
インフルエンザ感染対策に！

体温測定
サーマルカメラ

非接触で安全に検知	最大20人同時測定	発熱者をアラートで通知	誤差±0.5℃高精度

サーマルカメラ設置場所例

人が集まるエリアの入り口に設置すると、異常 体温者を瞬時に検知し、一人ずつ体温を測定します。
時間を削減し、温度履歴のグラフを確認することで管理を利便化させる運用が行えます。

病院

スーパー

駅・空港

公共施設

オフィスビル

工場・物流倉庫

学校

イベント会場

サーマルカメラの特徴

誤差±0.5℃の高精度検知
自動アラートで体温の高い人を特定可能

AI(人工知能)により、温度測定の誤差は±0.5℃と高い精度での体温測定ができます。また、あらかじめ設定した以上の温度を検知した場合には、対象者に接触する事なく瞬時に画像アラートと音声アラートで即座に通知し、検査する側の感染リスクを抑えることに貢献します。

一般的なカメラ用ブラケットや
三脚を使って工事不要の簡単設置も可能

サーマルカメラは設置性に優れており、壁や天井から吊下げて設置できる他、三脚を使って使用することもできるため、屋外や屋内の常設以外に一時的な設置にも対応可能。

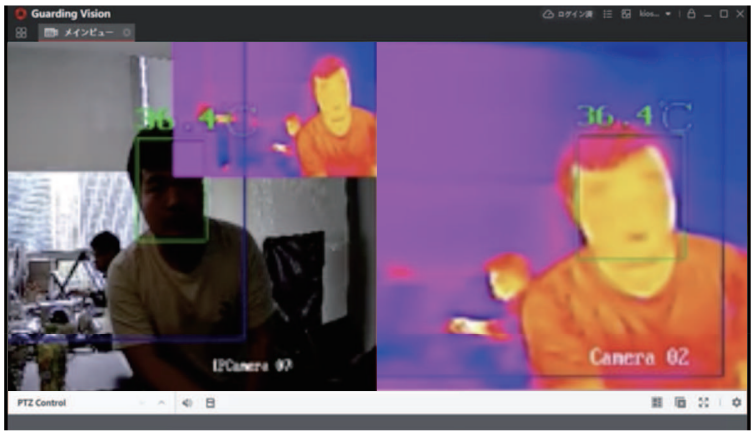

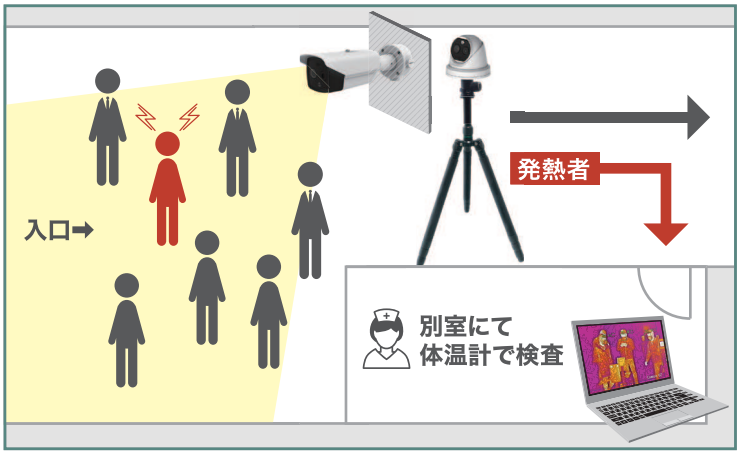

最大20人までOK！早めの感染予防対策
体温チェックの労力を大幅カット

多数の人の往来がある場所でもスピーディに検査を実施でき、非接触で発熱者を検知、接触による感染リスクを格段に低減させます。

01.人の往来の多い入口などにサーマルカメラを設置

屋内の入口や屋外の人の往来の多い場所などにカメラを設置します。

02.サーマルカメラで最大20人までまとめてスクリーニング

サーマルカメラにて一度に多人数の体温をスクリーニングすることで、体温チェックの労力を省き素早く効率的に発熱者を検知できます。

03.別室にて誘導し、温度計による検査を実施

発熱の疑いのある対象者を別室に誘導し、体温計による検査を行います。

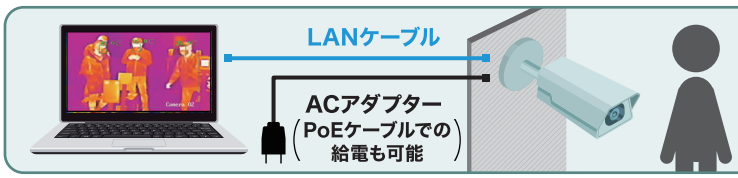

システム

サーマルカメラとパソコン(Windows PC)をLANケーブルとACアダプターを繋ぐだけで設置も簡単。PoEハブによる給電も可能です。

タイプ別 サーマルカメラ

公共施設や病院、学校、オフィス、スーパーマーケットなど一度に多くの人が集まり利用する場所や施設など様々。
NSSでは、シチュエーションに応じて使い分けができる2つのタイプのサーマルカメラをご紹介します。

ドームタイプ

品番/DS-2TD1217B-6/PA

測定人数	20人
測定距離	1~3m
測定誤差	±0.5℃
測定温度範囲	30~45℃
参考価格	798,000円

ガンタイプ

品番/DS-2TD2617B-6/PA

測定人数	20人
測定距離	1~3m
測定誤差	±0.5℃
測定温度範囲	30~45℃
参考価格	798,000円

※三脚での設置もできます。三脚で設置する際は、オプション取付金具が必要となります。

株式会社コージー

TEL03-3392-8161
FAX03-3392-8168
【メールでの問い合わせ】info@cozy-inc.com